

AVENIDA DO LAGO

PLANTA DE COBERTURA E DE LOCALIZAÇÃO  
ESCALA 1:100

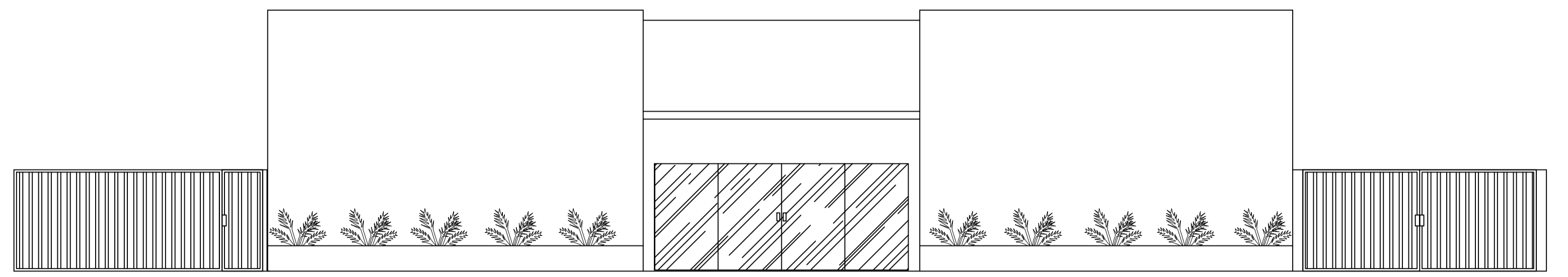

FACHADA  
ESCALA 1:75

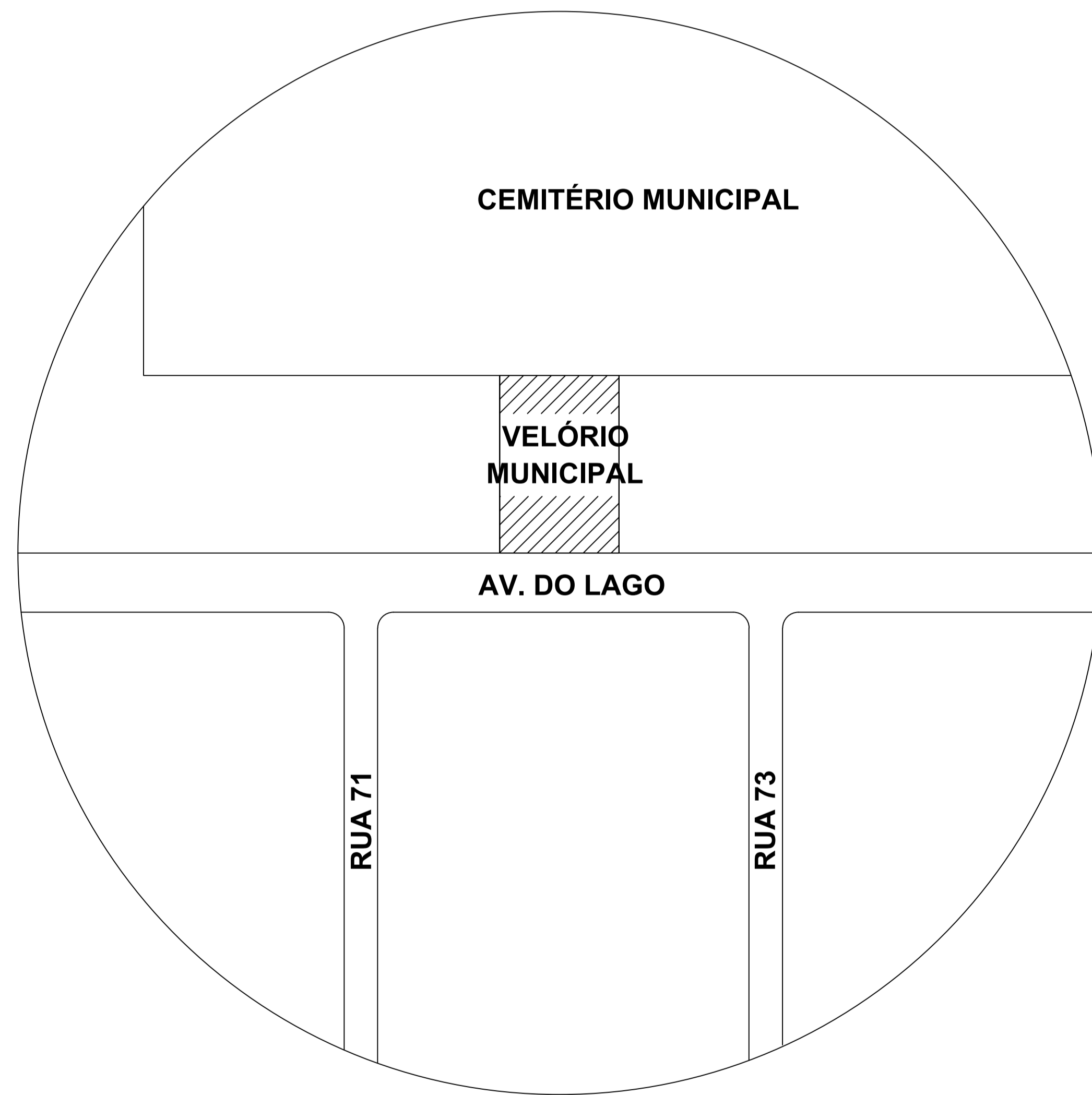

PLANTA DE SITUAÇÃO  
ESCALA 1:1000



**Prefeitura de São Simão**  
Administando para o povo!  
ADM. 2017 - 2020

<b>Projeto:</b> PROJETO ARQUITETÔNICO	<b>Folha de N.º:</b> 02/02
<b>Descrição:</b> PROJETO DE ADEQUAÇÃO DA SALA DE VELÓRIO MUNICIPAL	
<b>Local:</b> AV. DO LAGO, Vila Bela - São Simão/GO	
<b>Proprietário:</b> Município de São Simão Goiás CNPJ 02.056.778/0001-48	
<b>Áreas:</b> ÁREA CONSTRUÍDA... 347,31m²	<b>Escala:</b> INDICADA
	<b>Data:</b> 27/03/2019
<b>Responsável Técnico:</b> Jéssica Drigo Gonzaga Eng. Civil, CREA: 10T348222/D-GO, MG	<b>Proprietário:</b> Prefeitura Municipal de São Simão-GO ADM. 2017-2020
<b>Autenticações:</b>	